



"Ser tolerante es ser franciscano"



# BOLETÍN de FIN DE AÑO 2023

Institución Educativa  
Nuestra Señora del Buen Consejo  
Lima - Breña

[www.NSBUENCONSEJO.edu.pe](http://www.NSBUENCONSEJO.edu.pe)



# BOLETÍN de FIN DE AÑO 2023



## PRESENTACIÓN INSTITUCIONAL

Institución Educativa 2023



"Ser tolerante es ser franciscano"





## Paz y Bien

Estimados padres de familia de nuestra familia franciscana de la Institución Educativa Nuestra Señora del Buen Consejo, como cada cierre de año lectivo y estando próximos a culminar nuestro trabajo académico 2023 es nuestro deber y su derecho conocer toda la información necesaria y exigida por las leyes que orientan nuestro trabajo educativo, principalmente la de las Instituciones Educativas Privadas Ley N° 26549 y todas las disposiciones oficiales RM N°121-2021, RM N°273-2021, RVM N° 211-2021, RM N°458-2021 y su reglamento aprobado por D.S. N° 005-2021-MINEDU, que nos autorizan a brindar el servicio educativo particular siguiendo estrictamente la normativa emitida por el Gobierno Central y el Ministerio de Educación (MINEDU); así como, los “Lineamientos para la prestación del servicio educativo en instituciones y programas educativos de Educación Básica para el año 2024” RM N° 587-2023-MINEDU.



“Ser tolerante es ser franciscano”

BOLETÍN de  
FIN DE AÑO  
**2023**



## 1. DATOS DE LA INSTITUCIÓN EDUCATIVA:

Razón Social: CEIP “Nuestra Señora del Buen Consejo”

RUC: 20126153709

Dirección: Jr. Pomabamba 612 - Lima 05 - Breña

Teléfono: 424-8603 / 330-4907

Correo: [direccion@nsbuenconsejo.edu.pe](mailto:direccion@nsbuenconsejo.edu.pe)  
[nsbconsejo@gmail.com](mailto:nsbconsejo@gmail.com)

Página web: [www.nsbuenconsejo.edu.pe](http://www.nsbuenconsejo.edu.pe)

UGEL: 03 Lima Metropolitana

Directora : Sor Juana Jorge García - FBC / C.E.: 000213341



“Ser tolerante es ser franciscano”

BOLETÍN de  
FIN DE AÑO  
**2023**



## 2. DISPOSICIONES QUE AUTORIZAN EL FUNCIONAMIENTO DE LOS NIVELES:

### **Inicial:**

**R.D. 403 del 21 de marzo de 1983 - 3 , 4 y 5 años**

### **Descargar:**

<https://drive.google.com/file/d/1bePzKZHYNggRiDN5e92frjNi3Y6ghimS/view?usp=sharing>

**R.D. 00674 de 28 enero del año 2013 - 2 años**

### **Descargar:**

<https://drive.google.com/file/d/1kz386gbe6DqbqKqymE6nzDj-KL5YvGlc/view?usp=sharing>

### **Primaria:**

**R.D. 7366-2002 de diciembre de 2002**

### **Descargar:**

[https://drive.google.com/file/d/1xL0cpHCcQXCdfF93YxCWTRAsmfQ4eQE\\_/view?usp=sharing](https://drive.google.com/file/d/1xL0cpHCcQXCdfF93YxCWTRAsmfQ4eQE_/view?usp=sharing)

### **Secundaria:**

**R.D. 059380-2008 de 16 de diciembre 2008**

### **Descargar:**

<https://drive.google.com/file/d/1ABbjLs9IKdNDMpICREZRemwkneCM8Xb3/view?usp=sharing>



"Ser tolerante es ser franciscano"

BOLETÍN de  
FIN DE AÑO  
**2023**

### 3. SERVICIOS EDUCATIVOS EN LA I.E. “NUESTRA SEÑORA DEL BUEN CONSEJO”:

<b>Educación Básica Regular</b>	2 años
<b>Inicial</b>	3, 4 y 5 años II ciclo
<b>Primaria</b>	1° a 6 grado III, IV y V ciclos
<b>Secundaria</b>	1° a 5° grado VI y VII ciclos



“Ser tolerante es ser franciscano”

# BOLETÍN de FIN DE AÑO 2023



## CLAUSURA DEL AÑO LECTIVO 2023



"Ser tolerante es ser franciscano"



## Ceremonia de Clausura 2023:

Se realizará el día viernes 22 de diciembre de 2023, siendo solamente los estudiantes de los siguientes grados los obligados a asistir a la ceremonia: 5 años nivel inicial, 6to grado de primaria, 4to y 5to de secundaria, los mismos que asistirán a la ceremonia en compañía de sus padres con uniforme de gala; mientras que los demás miembros de la Comunidad Educativa podrán escuchar y visualizar la ceremonia desde sus hogares a través de la transmisión en vivo por medio de nuestras redes sociales.

**Hora:** 17:00 horas - HORA EXACTA

**Lugar:** Polideportivo de nuestra Institución Educativa

**Asistentes:** 5 años nivel inicial, 6to grado de primaria, 4to y 5to de secundaria



"Ser tolerante es ser franciscano"



## Entrega de Informes de Progreso de Cierre 2023:

Después del acto de clausura el día viernes 22 de diciembre de 2023, se les hará entrega a los PPF de los "Informe de Progreso de Cierre". para todos los niveles y grados SOLO ASISTEN PADRES DE FAMILIA:

**Hora:** 19:00 horas - HORA EXACTA

**Lugar:** Ambientes señalizados por grado y sección

**Niveles:** Inicial - Primaria - Secundaria



# BOLETÍN de FIN DE AÑO 2023



## SEGURIDAD EN LA I.E 2024



"Ser tolerante es ser franciscano"



La seguridad de toda la comunidad educativa es nuestra preocupación y prioridad, por lo que durante todo el año lectivo 2024 el sistema de seguridad continuará siendo riguroso y estricto. Por ello, esperamos contar con todo su apoyo y comprensión para poder cumplir con todas las medidas tomadas al respecto:

**a. Sistema de Seguridad - Cámaras de Videovigilancia:**

La I.E. cuenta con un amplio sistema de videovigilancia que funciona las 24 horas del día, tanto en ambientes internos como externos. Nuestro sistema de cuidado y seguridad es mejorado año a año, realizando una inversión en mejora de equipos, mantenimiento permanente y la ampliación de circuitos para la visualización de todos los ambientes en tiempo real.

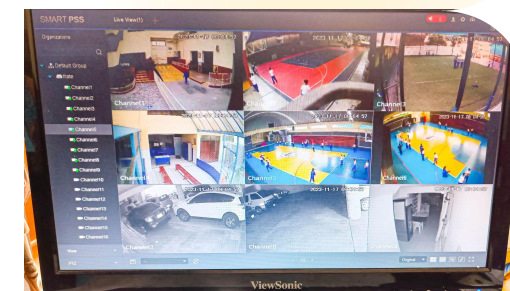

“Ser tolerante es ser franciscano”

## b. Carnés de Estudiantes 2024 - Sistema QR:

- ★ La revisión y uso del “Carné de Identificación de Estudiantes” al ingreso y salida, seguirá siendo obligatorio. Dicho carné será entregado, de manera gratuita por única vez, durante la primera semana de clases.
- ★ Los “Carné de Identificación de Estudiantes” cuentan con un código personalizado QR alineado con nuestra plataforma oficial Sieweb, por lo que la asistencia es inmediata y puede visualizarse en tiempo real.
- ★ Les pedimos poner énfasis en la responsabilidad que cada estudiante tiene de portar y cuidar su carné de identificación donde se encuentra la modalidad de salida y deben traerlo diariamente, en buen estado por seguridad del estudiante.



“Ser tolerante es ser franciscano”

### c. Horarios de Ingresos y Salida por niveles 2024:

- ★ Se solicita respetar los horarios establecidos para el ingreso y salida de los estudiantes (de manera estricta), siendo los padres de familia responsables de los traslados de sus menores hijos dentro de los horarios establecidos de manera puntual.
- ★ La modalidad y las puertas para ingreso y salida de estudiantes de los tres niveles se indicarán el día de la primera reunión de PPF.
- ★ Los padres de familia que deseen retirar a sus hijos fuera de la hora establecida deberán realizar dicho trámite un día antes del permiso solicitado, por medio de la plataforma oficial Sieweb, dirigido a la jefatura de Normas y Convivencia Escolar.



#### d. Autorización de Modalidad de Salida 2024

- ★ Es de suma importancia el documento de [“Autorización de Modalidad de Salida 2024”](#), de entrega obligatoria en el momento de la matrícula, debido a que se respeta de manera estricta la autorización que señalan los padres o apoderados de nuestros estudiantes.
- ★ Queda estrictamente prohibido que, a la hora de salida, los estudiantes se retiren de la Institución sin la autorización expresa de los padres o apoderados bajo alguna de las tres modalidades que tenemos: [salida solos, salida con padres de familia, salida con movilidad.](#)

#### e. Turnos de Cuidado, Acogida y Entrega de Estudiantes a la hora de Ingreso y Salida:

- ★ Todos nuestros docentes están distribuidos por turnos que permiten tener un estricto cuidado de los estudiantes y recibirlos de forma personalizada para poder atender cualquier necesidad que pudiera presentarse al ingreso o salida de los estudiantes de los tres niveles.
- ★ Reiteramos el pedido de respetar los horarios de Ingreso y Salida de manera puntual.



“Ser tolerante es ser franciscano”

## f. Coordinación y Colaboración con la Comisaría del Sector PNP:

La Dirección General ha realizado las coordinaciones con la Comisaría de la jurisdicción de Chacra Colorada dirigida por el Comisario Mayor Gustavo Bustamante quien ha designado durante el año 2023 un efectivo que resguardaba el ingreso de nuestros estudiantes; por lo que, esperamos que durante el año 2024 podamos seguir contando con dicho apoyo de la PNP para evitar situaciones de riesgo.



"Ser tolerante es ser franciscano"

# BOLETÍN de FIN DE AÑO 2023



## SERVICIO EDUCATIVO



"Ser tolerante es ser franciscano"





Nuestra Institución Educativa tiene como objetivo principal brindar una educación integral de calidad, en la que nuestros estudiantes desarrollen sus competencias en los aspectos espiritual religioso, académico, emocional, deportivo, cultural; por lo que, continuamos comprometidos con la educación, realizando mejoras significativas año a año, que nos permitan cumplir con nuestra misión y visión.



"Ser tolerante es ser franciscano"



## Misión:

Somos una Institución Educativa católica franciscana, cuyo centro es la persona y su formación integral, hacia donde van encaminados todos los procesos educativos que realiza, ofreciendo espacios académicos, artísticos, culturales, deportivos y espirituales, que potencian en nuestros estudiantes el desarrollo de sus competencias, creatividad, liderazgo y talentos para descubrir y fortalecer sus habilidades físicas, intelectuales y afectivas desde la vivencia de la libertad, la justicia, la solidaridad, la equidad y la paz, promoviendo la formación de ciudadanos competentes, útiles a la sociedad y concienciados con la protección medioambiental, capaces de afrontar los desafíos de la globalización en un mundo interconectado de manera digital.



"Ser tolerante es ser franciscano"

BOLETÍN de  
FIN DE AÑO  
**2023**

## Visión:

Al 2026, bajo el amparo de Nuestra Madre del Buen Consejo, nuestra Institución Educativa católica franciscana, será reconocida por su excelencia académica, por sus docentes competentes, eficientes y comprometidos con su vocación; por sus estudiantes respetuosos con la diversidad: resilientes, tolerantes, responsables, con espíritu de servicio y movidos por la caridad; por las familias quienes confían en la Institución y promueven la vivencia de los valores marianos franciscanos en sus hogares y en la sociedad; logrando consolidar la formación integral de ciudadanos competentes para ser líderes y ejemplo en su entorno cotidiano.



“Ser tolerante es ser franciscano”

# BOLETÍN de FIN DE AÑO 2023



## MEJORAS REALIZADAS DURANTE 2023



"Ser tolerante es ser franciscano"



## ÁMBITO PASTORAL:

- ❖ Sensibilización de la Comunidad Educativa por medio de Campañas sociales de ayuda a diferentes hogares de niñas en abandono (Puente Piedra, Huaycan...)
- ❖ Ejecución de la PROMISIÓN 2023, donde los estudiantes de 5to de secundaria colaboraron, durante una semana, en la recuperación de un parque infantil en una zona muy necesitada de la ciudad de ICA-PERÚ. Este proyecto se financió con el dinero recaudado en el “Festidanza 2023”, realizado en el mes de agosto del presente año.
- ❖ Misas dominicales dinámicas, familiares por grados, con la participación de casi el 98% de estudiantes de todos los niveles.



- ❖ Preparación y celebración del Sacramento del Bautismo para los estudiantes que se preparan para la Primera Comunión.
- ❖ Celebración, por primera vez, del Triduo Pascual completo durante la Semana Santa.
- ❖ Consolidación del Sacramento de la Reconciliación, con presencia semanal habitual de confesores durante las celebraciones eucarísticas.
- ❖ Organización y ejecución de la Primera Copa Pastoral de Voley Mixto, por comunidades, para el personal de la Institución.
- ❖ Celebración de “Holywins” para los niveles de Inicial y Primaria.
- ❖ Realización del Retiro Espiritual para los jóvenes confirmandos de 4to año de secundaria.



## ÁMBITO ACADÉMICO:

- ❖ Nueva alianza educativas con la Universidad de Piura como centro evaluador para los estudiantes que rinden sus exámenes internacionales validados por Cambridge University, de los siguientes niveles: Starters Movers, KET, PET, FCE.
- ❖ Renovación del convenio con la Alianza Francesa de Lima como centro evaluador para los estudiantes que rinden sus exámenes internacionales de los siguientes niveles: Delf Junior A1 y Delf Junior A2
- ❖ Nueva alianza educativa con el Instituto de Educación Superior CIBERTEC quien nos brinda una programación para el área de Informática con doble certificación para los estudiantes de 1ro de primaria a 5to de secundaria, permitiendo el dominio de herramientas digitales de acuerdo a las necesidades de los tiempos.



"Ser tolerante es ser franciscano"

BOLETÍN de  
FIN DE AÑO  
**2023**

- ❖ Incremento del nivel de enseñanza del Inglés como segunda lengua trabajando por niveles de acuerdo al “Marco Común Europeo” de referencia, desde 5to de primaria a 5to de secundaria.
- ❖ Se realizó la II Expo Matemática: "Aprendo Jugando", organizada por los estudiantes de segundo año de secundaria. El objetivo primordial de este evento fue promover y fortalecer el desarrollo de las competencias matemáticas de manera lúdica y divertida. Estos juegos no sólo estimularon el desarrollo de habilidades matemáticas, sino también el trabajo en equipo, la resolución de problemas y la creatividad. Fue una experiencia enriquecedora para todos los participantes.







## ÁMBITO PSICOPEDAGÓGICO:

- ❖ Alianza estratégica con el Ministerio de la Mujer quienes han brindado una charla de formación docente para sensibilizar sobre el tema de “Atención a la Diversidad.”
- ❖ Implementación y ejecución del “Plan de Convivencia Democrática 2023”, cuyo objetivo principal es disminuir los índices de violencia escolar y motivar a la convivencia pacífica.
- ❖ Se realizaron “Talleres de Formación para PPF” del nivel Inicial 2, 3, 4 y 5 años.
- ❖ Boletín informativo de Sana Convivencia Escolar.
- ❖ Boletín informativo para prevenir el Bullying y Violencia Escolar.
- ❖ Adquisición de material lúdico para las intervenciones y evaluaciones de la población estudiantil.
- ❖ Talleres de intervención inmediata con estudiantes de primaria y secundaria ante alertas de violencia entre estudiantes.
- ❖ Se realizaron “Talleres de Formación para los estudiantes de 4to y 5to año del nivel secundario destinados a temas de Liderazgo, convivencia, proyecto de vida, etc.

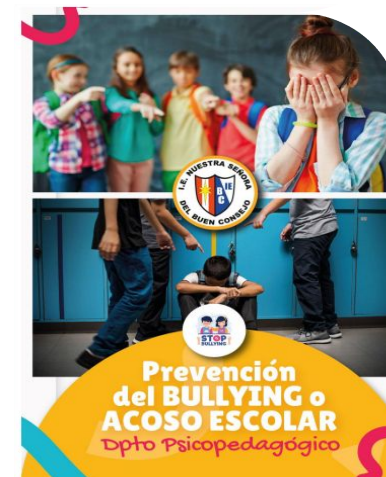

Link Boletín: [t.ly/wX6Pb](https://t.ly/wX6Pb)

Link Boletín: [t.ly/PXL68](https://t.ly/PXL68)



“Ser tolerante es ser franciscano”

BOLETÍN de FIN DE AÑO 2023

## ÁMBITO CULTURAL:

- ❖ Participación de la Banda y el Coro Litúrgico de la I.E. en la celebración por Santa Rosa de Lima a invitación de la comisaría de Breña de la jurisdicción de Chacra Colorada.
- ❖ Participación de la Banda de la I.E. en el Bingo Familiar Franciscano NSBC 2023.
- ❖ Participación en el concurso de canto organizado por la Alianza Francesa de Lima.
- ❖ Distribución del desarrollo de la clases de danza en danzas folklórica, danzas clásica y danzas urbanas; teniendo el ballet para las estudiantes de 4 años de inicial a 5 de primaria a partir del 3er bimestre en adelante.



"Ser tolerante es ser franciscano"

### ÁMBITO FORMATIVO:

- ❖ Ejecución de estrategias de intervención para prevenir y detener la violencia entre estudiantes, exigiendo el respeto a las normas de convivencia escolar y aplicando los protocolos de acuerdo a la norma vigente dependiendo de cada caso.
- ❖ Replanteamiento y ejecución a lo largo de todo el año escolar de la “Campaña del Buen Trato”, dirigido por los estudiantes del Municipio Escolar 2023 acompañados del departamento de “Gestión del Bienestar” - TOE.
- ❖ Alianzas estratégicas con entidades de ayuda pública; tales como, la comisaría del sector quienes han brindado charlas orientativas y preventivas ante el aumento de mal uso de redes sociales y herramientas digitales entre compañeros.



- ❖ Organización y ejecución de la “Copa Recreo 2023, que gracias a los espacios deportivos y culturales dirigidos durante las horas de recreo se logró lograron convivir en un ambiente de paz.
- ❖ Participación de nuestros equipos competitivos en competencias de nivel en Adecore, Copa Ricardo Palma, Copa Creciendo por el Fútbol y en los Juegos deportivos Escolares Nacionales.



## ÁMBITO DE SALUD Y PREVENCIÓN:

- ❖ Coordinaciones estratégicas con el centro de salud de la jurisdicción Chacra Colorada quienes han realizado campañas de vacunación gratuita contra el virus del Papiloma Humano, Influenza, Covid y Bivalente.
- ❖ Se organizó una campaña de salud de prevención sobre la “Salud Bucal” dirigida a los estudiantes de todos los niveles.
- ❖ Campaña de sensibilización de prevención de cáncer de mamá, orientando a los estudiantes por medio de trípticos y ayudas visuales para comprender la importancia de las revisiones de descarte y prevención.



## ÁMBITO DE MANTENIMIENTO Y ADMINISTRACIÓN:

- ❖ Renovación total de los equipos de cómputo y mantenimiento preventivo, correctivo y evolutivo de los dispositivos y cableado estructural del laboratorio de Informática del nivel secundaria.
- ❖ Implementación y apertura del nuevo laboratorio de Informática para el nivel primaria, implementado con computadoras y programas de última generación.
- ❖ Implementación y apertura del nuevo laboratorio de Idiomas para trabajar las competencias de comprensión y producción de textos, realizando búsquedas de contenido actualizado, así como, el uso en línea del libro digital.
- ❖ Migración a Internet de fibra óptica con mayor velocidad Mbps.



- ❖ Instalación en el auditorio multiusos de barras especiales para el desarrollo de las clases de ballet para las estudiantes del nivel inicial al 4° grado de primaria, en la ejecución de las clases de danza clásica perteneciente al área de Arte y Cultura.
- ❖ Inauguración y apertura del nuevo ascensor en el edificio del comedor y el polideportivo.
- ❖ Adquisición de nuevas cámaras de videovigilancia para complementar el sistema de seguridad de la I.E.
- ❖ Se realizó el cableado de red completo para la instalación y mejora de todo el sistema de cámaras de seguridad.
- ❖ Compra e instalación de un reloj digital con visualización a larga distancia para la toma de temperatura, tiempo y marcas en la piscina de la I.E.
- ❖ Adquisición de piso antideslizante colocado en todo el borde de la piscina para evitar accidentes.
- ❖ Pintado completo de la I.E.



- ❖ Compra de materiales deportivos de última generación para el desarrollo de todas las disciplinas deportivas que se imparten en la I.E.
- ❖ Mantenimiento, limpieza, desinfección y fumigación de la I.E. de acuerdo a la normativa exigida por el MINEDU y el MINSA.
- ❖ Mantenimiento e implementación de equipos de filtración y purificación para la piscina de nuestra Institución.
- ❖ Compra e instalación de un sistema de calentamiento moderno para la piscina.
- ❖ Mantenimiento y reparación de los equipos de sonido del polideportivo y la consola central de sonido de exteriores.
- ❖ Instalación de un tablero eléctrico adosado con tomacorrientes independientes para eventos.
- ❖ Compra e instalación de 25 ventiladores para complementar los ya existentes en todas las aulas de los tres niveles.
- ❖ Compra de 60 carpetas modernas y cómodas para hacer el cambio con el mobiliario anterior.





# BOLETÍN de FIN DE AÑO 2023



## PROYECCIONES PARA EL AÑO LECTIVO 2024



"Ser tolerante es ser franciscano"





## Proyecciones para el Año Lectivo 2024.

- ❖ Continuar con las preparaciones sacramentales de primera comunión y confirmación.
- ❖ Implementación de un nuevo laboratorio de informática para el nivel Inicial.
- ❖ Mejora completa del piso del primer patio deportivo.
- ❖ Construcción e implementación de la nueva sala de profesores.
- ❖ Implementación y reapertura de la sala lúdica de lectura para estudiantes del nivel primaria.
- ❖ Continuar con los talleres de formación para padres de los 3 niveles.
- ❖ Continuar con las alianzas estratégicas con el Ministerio de la Mujer y la Comisaría de Chacra Colorada para establecer charlas formativas y preventivas para continuar la campaña de prevención de violencia escolar.



“Ser tolerante es ser franciscano”

BOLETÍN de  
FIN DE AÑO  
**2023**

- ❖ Continuar con las campañas de salud para temas de vacunación y prevención del contagio de diversas enfermedades.
- ❖ Incrementar el número de estudiantes que se preparan y rinden exámenes internacionales de Inglés y Francés, validados por Cambridge University por medio de la Universidad de Piura y el Ministerio de Educación de Francia por medio de la Alianza Francesa de Lima, teniendo como objetivo mantener el máximo logro de nivel C1.



"Ser tolerante es ser franciscano"

# BOLETÍN de FIN DE AÑO 2023



## COSTOS DEL SERVICIO EDUCATIVO 2024



"Ser tolerante es ser franciscano"





## Costos del Servicio Educativo 2024.

Luego de la pandemia que hemos vivido, la economía en el mundo sigue recuperándose; nuestro país no está ajeno a ello.

En 2023, la proyección de crecimiento del PBI se ajusta de 2,5% a 1,1%, ante el deterioro de la actividad económica en el 1S2023 afectada por la conflictividad social, choques climatológicos adversos y condiciones de financiamiento y contexto externo menos favorables.

En 2024 el PBI crecería 3.0%, sostenido por la mejora de la demanda interna, en línea con la disipación de conflictos sociales, menores presiones inflacionarias, condiciones financieras más favorables y medidas para impulsar la economía y atender la emergencia climática.

Se debe tener en cuenta que el índice de precios al consumidor este año (2023) cerrará alrededor del 4.5%, lo que influye en la elaboración de los presupuestos y proyecciones económicas de la I.E. para el año 2024. Por lo expuesto este año se ha considerado necesario un incremento de las pensiones para el 2024 para poder atender dichas expectativas.

**Las pensiones de enseñanza se cancelarán en forma mensual, de marzo a noviembre, con vencimiento el último día del mes, a excepción del mes de diciembre** (cuya fecha de vencimiento es tres días después del último día de clases de los estudiantes, sábado 21 de diciembre de 2024).



"Ser tolerante es ser franciscano"

Es oportuno expresar nuestras muestras de gratitud hacia los padres de familia que durante el presente año 2023 han demostrado puntualidad y responsabilidad en el pago de las pensiones, lo que permite una buena organización y cumplimiento de las obligaciones de la I.E.



“Ser tolerante es ser franciscano”

# BOLETÍN de FIN DE AÑO 2023



## MATRICULA 2024



"Ser tolerante es ser franciscano"





### A) Monto:

<b>Matrícula Modalidad de Enseñanza PRESENCIAL 2024</b>	
<b>NIVEL</b>	<b>COSTO</b>
Inicial	S/. 750.00
Primaria	S/. 780.00
Secundaria	S/. 825.00



### B) Cronograma de proceso de "Matrícula 2024":

Habiéndose realizado previamente el pago de matrícula habilitado desde el miércoles 27 de diciembre de 2023 en el Banco Scotiabank (con el código del estudiante proporcionado por el colegio), se detalla el cronograma de proceso de matrícula 2024.

<b>NIVEL</b>	<b>FECHA</b>
<b>Inicial Primaria Secundaria</b>	<i>Del jueves 01 al viernes 09 de febrero de 2024</i>
<b>Extemporáneos ÚNICA FECHA:</b>	<i>Jueves 15 de febrero de 2024</i>



"Ser tolerante es ser franciscano"

BOLETÍN de  
FIN DE AÑO  
**2023**



## C) Matrícula 2024:

### **Estudiantes NUEVOS:**

Los padres de estudiantes ingresantes 2024 se pondrán en contacto con la I.E. a través del correo [admission@nsbuenconsejo.edu.pe](mailto:admission@nsbuenconsejo.edu.pe); por medio del cual, se les hará llegar a partir del miércoles 27 de diciembre 2023, la fecha de apertura de la matrícula para alumnos nuevos y el paso a paso de como realizarla.

La matrícula se realizará desde la plataforma SieWeb con el usuario de familia.

Para acceder a la plataforma Sieweb debe ingresar a nuestra página web [www.nsbuenconsejo.edu.pe](http://www.nsbuenconsejo.edu.pe); sección “Plataformas Digitales”, opción SieWeb, ingresar con usuario y contraseña de familia, dar clic en opción Matrícula para llenar, revisar y actualizar todos los datos requeridos.





## **Estudiantes ANTIGUOS:**

Del jueves 01 al viernes 09 de febrero 2024, todos los padres o apoderados realizarán la matrícula 2024 de acuerdo al cronograma del proceso de matrícula virtual especificado en el presente documento.

- \* La matrícula extemporánea virtual será como **ÚNICO DÍA** el **jueves 15 de febrero de 2024**. (A partir de esta fecha la Institución dispondrá de las vacantes ocupándose con los estudiantes que se encuentren en lista de espera. Por lo que, sírvase tomar las previsiones del caso para matricular a su menor hijo(a) en las fechas fijadas en el cronograma señalado en el presente documento, caso contrario, lamentablemente perderá la vacante su menor hijo(a).



"Ser tolerante es ser franciscano"

BOLETÍN de  
FIN DE AÑO  
**2023**

## D) Flujo del Proceso de Matrícula 2024:



# FLUJO DE PROCESO DE MATRICULA 2024

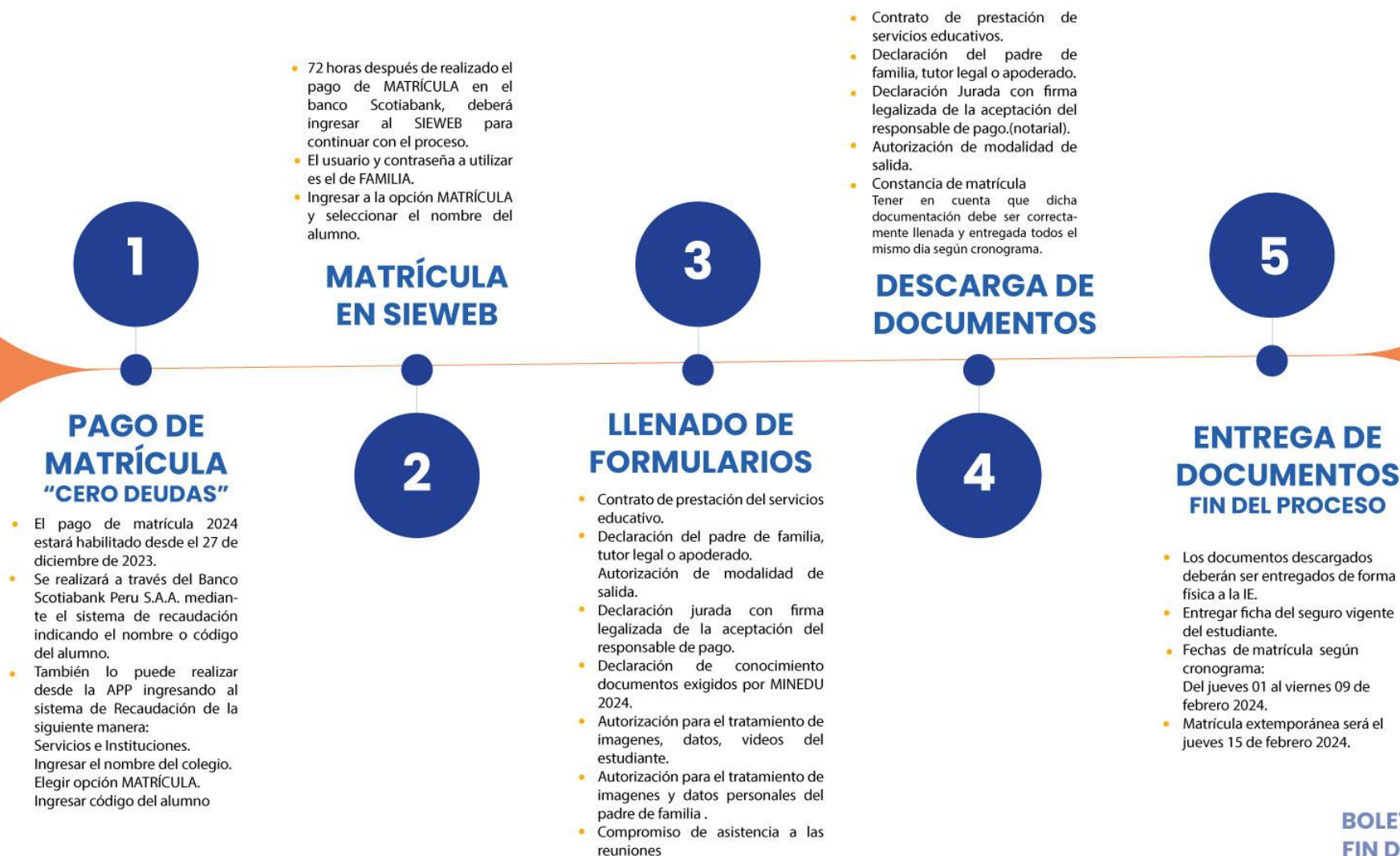

**NOTA:** *"Si hasta esa fecha (jueves 15 de febrero), no se cancela el derecho de matrícula 2024, la I.E. Nuestra Señora del Buen Consejo tendrá la facultad de disponer de la vacante".*

BOLETÍN de  
FIN DE AÑO  
**2023**



### De los Certificados de Estudio:

De acuerdo a lo dispuesto por el artículo 16 de la Ley N°26549, modificado por el artículo 2° de la Ley 27665 y el artículo 57 de la Resolución Ministerial N°613-2018-MINEDU, (“La Institución Educativa puede retener los certificados correspondientes a períodos no pagados, siempre que se haya informado de esto a los usuarios al momento de la matrícula”). Por consiguiente, la I.E. Nuestra Señora del Buen Consejo, está facultada para no firmar certificados, constancias y/o Informes de progreso físicos o virtuales de los períodos impagos.

Por tal motivo, las pensiones por servicio educativo que se encuentran atrasadas y pendientes de pago correspondientes al año lectivo 2023, deberán ser canceladas hasta el sábado 21 de diciembre de 2023. El incumplimiento de las obligaciones contraídas con la suscripción del contrato de prestación de servicio educativo 2023 en la matrícula, faculta al colegio a disponer de la vacante para el 2024, sin perjuicio de iniciar las acciones legales necesarias para el cobro de los adeudos.



“Ser tolerante es ser franciscano”

BOLETÍN de  
FIN DE AÑO  
**2023**

# BOLETÍN de FIN DE AÑO 2023



## PENSIONES 2024



"Ser tolerante es ser franciscano"





## A) Oportunidad y pago de las pensiones 2024

La I.E. Nuestra Señora del Buen Consejo, continuará trabajando, para el pago de pensiones, con el banco Scotiabank; por lo que, los padres de familia que deseen pueden acercarse a sus oficinas para cancelar la matrícula desde el martes 26 de diciembre 2023 hasta el jueves 15 de febrero de 2024.

El cronograma de pago mensual de pensiones bajo las especificaciones de las tres modalidades de enseñanza, detallado líneas abajo, figuran en el convenio que se suscribe con ustedes, titulado **Contrato de Prestación de Servicios de la Institución Educativa al padre de familia 2024**, el mismo que se firmará entre el jueves 01 y el viernes 09 de febrero de 2024 de manera presencial.

## B) Monto

PENSIONES 2024	
NIVEL	COSTO
Inicial	S/. 750.00
Primaria	S/. 780.00
Secundaria	S/. 825.00



"Ser tolerante es ser franciscano"

BOLETÍN de  
FIN DE AÑO  
**2023**



## CRONOGRAMA DE PAGO DE PENSIONES 2024 - MODALIDAD PRESENCIAL

	Mes	Fecha de vencimiento	Nivel		
			Inicial	Primaria	Secundaria
1°	Marzo	31/03/2024	S/. 750.00	S/. 780.00	S/. 825.00
2°	Abril	30/04/2024	S/. 750.00	S/. 780.00	S/. 825.00
3°	Mayo	31/05/2024	S/. 750.00	S/. 780.00	S/. 825.00
4°	Junio	30/06/2024	S/. 750.00	S/. 780.00	S/. 825.00
5°	Julio	31/07/2024	S/. 750.00	S/. 780.00	S/. 825.00
6°	Agosto	31/08/2024	S/. 750.00	S/. 780.00	S/. 825.00
7°	Setiembre	30/09/2024	S/. 750.00	S/. 780.00	S/. 825.00
8°	Octubre	31/10/2024	S/. 750.00	S/. 780.00	S/. 825.00
9°	Noviembre	30/11/2024	S/. 750.00	S/. 780.00	S/. 825.00
10°	Diciembre	21/12/2024	S/. 750.00	S/. 780.00	S/. 825.00



"Ser tolerante es ser franciscano"

BOLETÍN de  
FIN DE AÑO  
**2023**



<b>Costo anual de las pensiones* del Servicio Educativo 2024 Modalidad Presencial</b>		
<b>Inicial S/. 7500.00</b>	<b>Primaria S/. 7800.00</b>	<b>Secundaria S/. 8250.00</b>

*\* (Art. 14 de la Ley de Centros Educativos Privados N° 26549, Modificada por la Ley de Protección a la Economía Familiar Respecto al Pago de Pensiones en Centros y Programas Educativos Privados Ley N° 27665). El costo anual se divide en 10 pensiones para facilitar el pago del mismo.*

### **C) Interés Moratorio:**

El interés moratorio es el establecido por el BCRP para las operaciones ajenas al sistema financiero.

### **D) Posibles Aumentos:**

El monto de enseñanza durante el año lectivo 2024 se mantendrá, sólo se incrementará de acuerdo a las necesidades Institucionales, a la inflación y/o aumento de los precios de los bienes y servicios previa Resolución emitida por la Autoridad competente del Ministerio de Educación, con la que se establezca la cuota extraordinaria, de acuerdo a la verificación de los motivos que dieran lugar a esta.



“Ser tolerante es ser franciscano”

**BOLETÍN de  
FIN DE AÑO  
2023**





## E) Información Histórica del monto de pensiones 2019 - 2023:

INFORMACIÓN HISTORICA DEL MONTO DE LAS PENSIONES, CUOTA DE MATRÍCULA Y CUOTA DE INGRESO DE LOS ULTIMOS 5 AÑOS									
CONCEPTO	2019	2020		2021			2022		2023
		De Origen	No Presencial	Presencial (De Origen)	Semi - Presencial	No Presencial	Presencial (De Origen)	Semi -presencial	Presencial (De Origen)
<b>CUOTA DE MATRÍCULA:</b>									
Inicial	S/ 570.00	S/ 585.00	S/ 380.25	S/ 585.00	S/ 502.00	S/ 419.00	S/ 632.00	S/ 552.00	S/ 710.00
Primaria	S/ 600.00	S/ 615.00	S/ 461.25	S/ 615.00	S/ 561.00	S/ 508.00	S/ 664.00	S/ 617.00	S/ 740.00
Secundaria	S/ 640.00	S/ 655.00	S/ 491.25	S/ 655.00	S/ 598.00	S/ 541.00	S/ 707.00	S/ 658.00	S/ 785.00
<b>PENSIÓN DE ENSEÑANZA:</b>									
Inicial	S/ 570.00	S/ 585.00	S/ 380.25	S/ 585.00	S/ 502.00	S/ 419.00	S/ 632.00	S/ 552.00	S/ 710.00
Primaria	S/ 600.00	S/ 615.00	S/ 461.25	S/ 615.00	S/ 561.00	S/ 508.00	S/ 664.00	S/ 617.00	S/ 740.00
Secundaria	S/ 640.00	S/ 655.00	S/ 491.25	S/ 655.00	S/ 598.00	S/ 541.00	S/ 707.00	S/ 658.00	S/ 785.00
<b>CUOTA DE INGRESO:</b>									
Inicial	S/ 1,800.00	S/. 1800.00(Nuevos), S/. 1150.00(Hermanos)		S/. 1800.00 (Nuevos), S/. 1150.00 (Hermanos)			S/. 1800.00(Nuevos), S/. 1150.00 (Hermanos)		S/. 1800.00
Primaria	S/ 1,800.00								(Nuevos )
Secundaria	S/ 1,800.00								S/. 1500.00 (hermanos)



"Ser tolerante es ser franciscano"

BOLETÍN de  
FIN DE AÑO  
**2023**

## F) Vacantes:

<b>INICIAL</b>	<b>72</b>
<b>PRIMARIA</b>	<b>88</b>
<b>SECUNDARIA</b>	<b>86</b>

## G) Criterios de priorización:

De conformidad con la Resolución N°. 587- 2019 MINEDU (Orientaciones para el desarrollo escolar del año 2020 en Instituciones Educativas y programas educativos de la Educación Básica Regular), y políticas internas de nuestra Institución Educativa; ellas constituyen “criterios de priorización” para el ingreso de las familias al colegio.

- Tener uno o varios hijos estudiando en la Institución; que uno de los padres sea antiguo alumno y haber tenido hijos (as) como alumnos del colegio.
- Coincidencia declarada con la línea axiológica y propuesta pedagógica de la Institución Educativa.
- Acreditar, de manera suficiente, la capacidad de poder asumir las obligaciones económicas que implican matricular a su menor hijo(a) en el colegio.



# BOLETÍN de FIN DE AÑO 2023



## ADMISIÓN 2024



"Ser tolerante es ser franciscano"





El proceso de Admisión 2024 tiene 12 etapas:

- **Link información Proceso de Admisión:** [t.ly/3yrFg](https://t.ly/3yrFg)

## ADMISIÓN 2024

- ◆ Inicial: de 2, 3, 4, 5 años
- ◆ Primaria: de 1ero a 6to
- ◆ Secundaria de 1er a 5to

**Solicitud de Información:** inscribirse en el formulario de inscripción:

<https://forms.gle/6edqGWnxRu1bMtoRA>

- Whatsapp de informes: sólo mensajes de texto **929 098 746**

**INICIAL 2,3,4,5 AÑOS PRIMARIA SECUNDARIA**

**EDUCACIÓN INTEGRAL**

**ADMISIÓN 2024**

**INICIAL 2,3,4,5 AÑOS**

NATACIÓN  
2 IDIOMAS: INGLÉS Y FRANCÉS  
PSICOMOTRICIDAD  
DANZA  
MÚSICA  
SACRAMENTOS  
SELECCIÓN ADECORE  
DPTO. PSICOLÓGICO

*Formamos inteligencias para el cielo por medio del amor*

INFORMES: 929 098 746

/NS BUEN CONSEJO  
NSBUENCONSEJO.EDU.PE



"Ser tolerante es ser franciscano"

BOLETÍN de  
FIN DE AÑO  
**2023**



## A) Alcances importantes:

- ❖ Las inscripciones se cierran al momento que se alcance el número límite de vacantes disponibles.
- ❖ Una vez realizado el **pago del derecho de inscripción** no hay derecho a devolución.
- ❖ La entrevista será estrictamente con los padres de familia del postulante.

*(\*De no cumplir con estos requisitos en el plazo establecido, el alumno perderá la vacante y la misma será asignada al siguiente postulante en lista de espera siguiendo los criterios de priorización.*

**[Acceso a información Admisión 2024: t.ly/dWjm7](https://t.ly/dWjm7)**

**[Acceso a información Admisión 2024: t.ly/dWjm7](https://t.ly/dWjm7)**



“Ser tolerante es ser franciscano”

BOLETÍN de  
FIN DE AÑO  
**2023**



## B) CUOTA DE INGRESO 2024 - 2025

La cuota de ingreso es un pago por única vez, para los alumnos nuevos por el derecho de obtener una vacante y permanecer en la I.E.

Si el usuario del servicio mantuviera pensiones pendientes, se deducirá de la cuota de ingreso.

\*La devolución de la cuota de ingreso Decreto Legislativo N° 1476 Vigencia desde el 6 de mayo de 2020, procede en un plazo máximo de 30 días calendario contando desde la resolución del contrato de prestación de servicio educativo, salvo condiciones distintas que acuerden las partes respecto del plazo de devolución.

CUOTA DE INGRESO 2022 - 2023	
NIVELES	MONTOS
Inicial Primaria Secundaria	S/ 1,800.00 (mil ochocientos soles) nuevos S/ 1,500.00 (mil quinientos soles) hermanos



"Ser tolerante es ser franciscano"

BOLETÍN de  
FIN DE AÑO  
**2023**

# BOLETÍN de FIN DE AÑO 2023



## AÑO LECTIVO 2024



"Ser tolerante es ser franciscano"





## 1. CALENDARIZACIÓN ESCOLAR 2024

Bimestre	Inicio	Término	N° semanas
I	Lunes 04 de marzo	Viernes 10 de mayo	10
<b>Vacaciones para los estudiantes: Feriados de semana Santa: jueves 28 y viernes 29 de marzo</b> <b>Lunes 13 al viernes 17 de mayo</b>			
II	Lunes 20 de mayo	Viernes 26 de julio	10
<b>Vacaciones para los estudiantes</b> <b>Lunes 29 de julio al viernes 09 de agosto</b>			
III	Lunes 12 de agosto	Viernes 11 de octubre	09
<b>Vacaciones para los estudiantes</b> <b>Lunes 14 al viernes 18 de octubre</b>			
IV	Lunes 21 de octubre	Viernes 20 de diciembre	09
<b>Clausura del año escolar</b> <b>Sábado 21 de diciembre de 2024</b>			
<b>TOTAL</b>			<b>38</b>



"Ser tolerante es ser franciscano"

BOLETÍN de  
FIN DE AÑO  
**2023**





## 2. PRIMERA ASAMBLEA GENERAL DE PADRES DE FAMILIA

**Día:** Lunes 26 de febrero de 2024  
**Niveles:** Inicial - Primaria - Secundaria  
**Horario:** 18:00 horas  
**Lugar:** Polideportivo de la I.E.

*\* La asistencia de los padres de familia es obligatoria y se les pide ser puntuales.*



"Ser tolerante es ser franciscano"

## 3. PRIMER DÍA DE CLASES 2024 : NIVELES: PRIMARIA - SECUNDARIA

**Día:** **VIERNES 01 DE MARZO 2024**

**1° - 2° - 3° de Primaria INGRESO Y SALIDA:**

**Horario de Ingreso:** 8:00 horas  
**Horario de Salida:** 12:00 horas  
**Puerta:** Jirón Pomabamba 612

**4° - 5° -6° de Primaria INGRESO Y SALIDA**

**Horario de Ingreso:** 8:00 horas  
**Horario de Salida:** 12:00 horas  
**Puerta:** Calle Zorritos # 581 -583

**De 1° a 5° de secundaria INGRESO Y SALIDA:**

**Horario de Ingreso:** 8:00 horas  
**Horario de Salida:** 12:30 horas  
**Puerta:** Jirón Pomabamba 612

BOLETÍN de  
FIN DE AÑO  
**2023**



#### 4. PRIMER DÍA DE CLASES 2024 - NIVEL INICIAL 2 -3 - 4 - 5 AÑOS

**Día:** LUNES 04 DE MARZO DE 2024

**Horario de Ingreso:** 8:00 horas

**Horario de Salida:** 11:00 horas

**Puerta:** Jirón Pomabamba 612

\* Durante la primera semana de clases, los estudiantes del nivel inicial recibirán un horario alterno de acuerdo al proceso de adaptación de cada edad.



"Ser tolerante es ser franciscano"

BOLETÍN de  
FIN DE AÑO  
2023

# BOLETÍN de FIN DE AÑO 2023



## LO QUE NOS CARACTERIZA



"Ser tolerante es ser franciscano"





## LO QUE NOS CARACTERIZA

La Institución Educativa Nuestra Señora del Buen Consejo es **confesional católica**, **nuestra identidad es mariana franciscana**, promovemos la participación de nuestros estudiantes en ceremonias religiosas, diversos actos litúrgicos, actividades sociales (visitas) en favor de los más necesitados, también organizamos actividades extracurriculares como: charlas, narraciones orales, obras de teatro, exposiciones, presentaciones culturales, campeonatos deportivos, entre otros.



"Ser tolerante es ser franciscano"

## PLAN CURRICULAR

Desarrollamos todas las áreas pedagógicas planteadas en nuestra planificación anual, las mismas que responden a la edad de los estudiantes y siguiendo los lineamientos del MINEDU; así mismo, se asignan horas correspondientes para cada área curricular y nivel.

Bajo cualquier modalidad de enseñanza que el MINEDU disponga para el año lectivo 2024 se aplicará pruebas diagnósticas de los aprendizajes de los estudiantes de todos los niveles, lo cual nos dará a conocer el nivel de logro alcanzado, esta evaluación diagnóstica permitirá organizar y desarrollar de manera efectiva las competencias planteadas para el nivel y grado para cada área de aprendizaje.

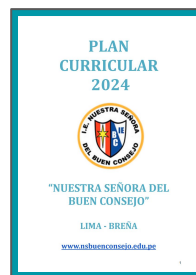

- **[Link PLAN CURRICULAR: t.ly/ml2IN](https://t.ly/ml2IN)**



Plan Curricular

BOLETÍN de  
FIN DE AÑO  
**2023**



## TALLERES EXTRACURRICULARES

Actividades Deportivas,  
Culturales y Académicas  
extracurriculares:

- *Las actividades extracurriculares NO se encuentran dentro del costo de la pensión y de acuerdo a la modalidad de enseñanza vigente se realizan de manera presencial o virtual.*

DEPORTIVAS	CULTURALES	ACADÉMICAS - CIENTÍFICAS
Natación (Formativo y competitivo FPN) Psicomotricidad Iniciación Deportiva Fútbol infantil Fútbol 7 Fútbol 9 Futsal Mini básquet Básquet Balonmano Mini voley Voley Badminton Tenis de mesa Tenis de campo Ajedrez Karate Taekwondo <b>*Con participación en torneos deportivos de nivel ADECORE, así como en eventos culturales y académicos interescolares.</b>	Banda de Rock Orquestina Elenco de Danza de primaria y secundaria Elenco de Teatro Iniciación Musical Artes Visuales Manualidades Danza Moderna y Folklórica Baila Kids Ballet Manejo de Herramientas Digitales Robótica Creati Kids	Preparación para exámenes internacionales de Inglés y Francés.  Acompañamiento académico ("After school").  Robótica Cuenta cuentos Competencias digitales Nivelación académica de diferentes grados y áreas.



"Ser tolerante es ser franciscano"

BOLETÍN de  
FIN DE AÑO  
**2023**

## REGLAMENTO INTERNO - RI 2024

Nuestra Institución Educativa cuenta con el Reglamento Interno (RI) actualizado de acuerdo a las exigencias del MINEDU que está disponible en la página web Institucional [www.nsbuenconsejo.edu.pe](http://www.nsbuenconsejo.edu.pe) desde el día 17 de noviembre de 2023, consideramos necesario leerlo y conocer cada uno de los puntos que lo componen.

- **Link REGLAMENTO INTERNO: [t.ly/1egal](https://t.ly/1egal)**



Reglamento



# BOLETÍN de FIN DE AÑO 2023



## SISTEMA DE EVALUACIÓN



"Ser tolerante es ser franciscano"



La evaluación tiene como principal propósito el bienestar del estudiante y su desarrollo integral. Esta debe ser vista siempre como un proceso a través del cual se recopila y analiza información para conocer y valorar los avances y dificultades del estudiante en el desarrollo de sus competencias.

La evaluación que se emplea en nuestra Institución Educativa, presenta las siguientes características:

- Es formativa porque enfatiza los esfuerzos del estudiante y la retroalimentación permanente en sus aprendizajes.
- Tiene un proceso sistemático en el que se recoge y valora información relevante acerca del nivel de desarrollo de las competencias del estudiante.
- Es holística y analítica observando no una capacidad de manera aislada, sino en su combinación con otras.





De acuerdo a la RVM N°094-2020 MINEDU “Norma que regula la evaluación de las competencias de los estudiantes de la educación básica” considera dos tipos de evaluación.

- La **evaluación para el aprendizaje** con finalidad formativa, la cual permite la retroalimentación al estudiante sobre sus fortalezas, debilidades y necesidades, para la mejora de su proceso de aprendizaje. También se considera la **evaluación del aprendizaje** con finalidad certificadora que determina el nivel de logro alcanzado por el estudiante durante el proceso y al final del periodo lectivo.

- Contribuye al desarrollo integral del estudiante y la mejora continua del proceso de enseñanza - aprendizaje.
- La evaluación es un proceso permanente, a través del cual se recopila y procesa información para conocer, analizar y valorar los aprendizajes y en base a ello tomar decisiones de manera oportuna y pertinentes.



“Ser tolerante es ser franciscano”

## CANTIDAD DE ALUMNOS POR AULA

Nivel Inicial 2 años	Nivel Inicial 3,4 y 5 años	Nivel Primaria	Nivel Secundaria
20	25	30	35

**NOTA:** La conformación de los salones A,B,C QUEDA A DECISIÓN DE LA I.E. desde criterios pedagógicos y socio-emocionales, existiendo la posibilidad de realizar cambios en todos los grados y niveles al inicio del año escolar 2024.



## HORARIO DE CLASE

Niveles	Modalidad presencial
Inicial	07:45 - 14:00
Primaria	07:20 - 14:45
Secundaria	07:20 - 15:25





## MATERIAL DEL ESTUDIANTE

No es competencia de la Institución Educativa ni de los miembros de su comunidad la venta de ningún material del estudiante (textos escolares, útiles escolares, uniformes escolares, etc.). Los padres de familia los adquieren de acuerdo a su elección en los lugares de su preferencia, cuidando siempre que cumplan con los requerimientos de la I.E.

### Textos Escolares

Para el año académico 2024 se emplearán los siguientes textos escolares.

## TEXTOS ESCOLARES - NIVEL INICIAL

ÁREAS	3 años	4 años	5 años
Matemática Comunicación Ciencia y Tecnología Personal Social	<b><u>“Pack Proyecto Logros”</u></b>  Matemática 3 Comunicación 3 Ciencia y Tecnología 3 Personal Social 3  <b>Editorial Bruño</b>	<b><u>“Pack Proyecto Logros”</u></b>  Matemática 4 Comunicación 4 Ciencia y Tecnología 4 Personal Social 4  <b>Editorial Bruño</b>	<b><u>“Pack Proyecto Logros”</u></b>  Matemática 5 Comunicación 5 Ciencia y Tecnología 5 Personal Social 5  <b>Editorial Bruño</b>
Inglés	<b><u>“Mimi’s wheel 1 plus”</u></b> Pupil’s book  Editorial Mc Millan	<b><u>“Mimi’s wheel 2 plus”</u></b> Pupil’s book  Editorial Mc Millan	<b><u>“Mimi’s wheel 3 plus”</u></b> Pupil’s book  Editorial Mc Millan
Francés		<b><u>“Les Petits Loustics 1”</u></b>  Editorial Hachette	<b><u>“Les Petits Loustics 1”</u></b>  Editorial Hachette <b>Los estudiantes antiguos utilizarán el mismo texto que utilizaron en 4 años del 2023.</b>



“Ser tolerante es ser franciscano”

BOLETÍN de  
FIN DE AÑO  
**2023**



ÁREAS	1° grado	2° grado	3° grado	4° grado	5° grado	6° grado
<b>Matemática</b>	<p><b><u>“Mimate 1”</u></b> Matemática para todos</p> <p>Libro de texto y cuaderno de actividades</p> <p><b>Editorial Instituto Apoyo</b></p>	<p><b><u>“Mimate 2”</u></b> Matemática para todos</p> <p>Libro de texto y cuaderno de actividades</p> <p><b>Editorial Instituto Apoyo</b></p>	<p><b><u>“Mimate 3”</u></b> Matemática para todos</p> <p>Libro de texto y cuaderno de actividades</p> <p><b>Editorial Instituto Apoyo</b></p>	<p><b><u>“Mimate 4”</u></b> Matemática para todos</p> <p>Libro de texto y cuaderno de actividades</p> <p><b>Editorial Instituto Apoyo</b></p>	<p><b><u>“Proyecto Logros”</u></b> Matemática 5</p> <p>Libro de texto, Cuaderno de Actividades, Desafío Matemático</p> <p><b>Editorial Bruño</b></p>	<p><b><u>“Proyecto Logros”</u></b> Matemática 6</p> <p>Libro de texto, Cuaderno de Actividades, Desafío Matemático</p> <p><b>Editorial Bruño</b></p>
<b>Razonamiento Matemático</b>	<p><b><u>Ficha de trabajo</u></b></p> <p>Razonamiento Matemático 1</p>	<p><b><u>Ficha de trabajo</u></b></p> <p>Razonamiento Matemático 2</p>	<p><b><u>Ficha de trabajo</u></b></p> <p>Razonamiento Matemático 3</p>	<p><b><u>Ficha de trabajo</u></b></p> <p>Razonamiento Matemático 4</p>	<p><b><u>“Proyecto Logros”</u></b> Razonamiento Matemático 5</p> <p><b>Editorial Bruño</b></p>	<p><b><u>“Proyecto Logros”</u></b> Razonamiento Matemático 6</p> <p><b>Editorial Bruño</b></p>
<b>Comunicación</b>	<p><b><u>Comunicación 1</u></b> Libro de texto y Libro de actividades</p> <p><b>Editorial Lexicom</b></p>	<p><b><u>Comunicación 2</u></b> Libro de texto y Libro de actividades</p> <p><b>Editorial Lexicom</b></p>	<p><b><u>Comunicación 3</u></b> Libro de texto y Libro de actividades</p> <p><b>Editorial Lexicom</b></p>	<p><b><u>Comunicación 4</u></b> Libro de texto y Libro de actividades</p> <p><b>Editorial Lexicom</b></p>	<p><b><u>Más. Expresarte</u></b> Comunicación 5 Libro de texto y libro de actividades + Plataforma Educativa LexDigital</p> <p><b>Editorial Lexicom</b></p>	<p><b><u>Más. Expresarte</u></b> Comunicación 6 Libro de texto y libro de actividades + Plataforma Educativa LexDigital</p> <p><b>Editorial Lexicom</b></p>

## TEXTOS ESCOLARES NIVEL PRIMARIA



“Ser tolerante es ser franciscano”



## TEXTOS ESCOLARES NIVEL PRIMARIA

<b>Caligrafía</b>	<u>"Caligrafiando"</u> 1 <i>Editorial Lexicom</i>	<u>"Caligrafiando"</u> 2 <i>Editorial Lexicom</i>	<u>"Caligrafiando"</u> 3 <i>Editorial Lexicom</i>	<u>"Caligrafiando"</u> 4 <i>Editorial Lexicom</i>	---	-----
<b>Razonamiento Verbal</b>	Razonamiento Verbal 1 <i>Editorial Lexicom</i>	Razonamiento Verbal 2 <i>Editorial Lexicom</i>	Razonamiento Verbal 3 <i>Editorial Lexicom</i>	Razonamiento Verbal 4 <i>Editorial Lexicom</i>	<b>Más. Expresarte</b> Razonamiento Verbal 5 <i>Editorial Lexicom</i>	<b>Más. Expresarte</b> Razonamiento Verbal 6 <i>Editorial Lexicom</i>
<b>Ciencia y Tecnología</b>	---	---	---	---	<b>Lexiciencia 5</b> Libro de texto y libro de actividades <i>Editorial Lexicom</i>	<b>Lexiciencia 6</b> Libro de texto y libro de actividades <i>Editorial Lexicom</i>



"Ser tolerante es ser franciscano"

BOLETÍN de  
FIN DE AÑO  
**2023**



## TEXTOS ESCOLARES NIVEL PRIMARIA

Personal Social	---	---	---	---	<b>Socialex Personal Social 5</b> Libro de texto y libro de actividades <i>Editorial Lexicom</i>	<b>Socialex Personal Social 6</b> Libro de texto y libro de actividades <i>Editorial Lexicom</i>
Inglés	<b><u>Curious kids 1</u></b> Pupil's book y Workbook  Mc Millan	<b><u>Curious kids 2</u></b> Pupil's book y Workbook  Mc Millan	<b><u>Curious kids 3</u></b> Pupil's book y Workbook  Mc Millan	<b><u>Curious kids 4</u></b> Pupil's book y Workbook  Mc Millan	---	---
Francés	<b><u>Les Loustics 1 Versión Split 1-3</u></b>  Editorial Hachette	<b><u>Les Loustics 2 Versión Split 4-6</u></b>  Editorial Hachette	<b><u>Les Loustics 3 Versión Split 1-3</u></b>  Editorial Hachette	<b><u>Les Loustics 3 Versión Split 1-3</u></b>  Editorial Hachette	<b><u>Les Loustics 4 Versión Split 4-6</u></b>  Editorial Hachette	<b><u>Imagine A1.1 Versión Split 1-3</u></b>  Editorial Didier



"Ser tolerante es ser franciscano"

BOLETÍN de  
FIN DE AÑO  
**2023**



## Textos de inglés por niveles 5° y 6° primaria:

Las listas de estudiantes se publicarán el día viernes 1 de diciembre del presente.

NIVEL	TEXTO	MATERIAL	EDITORIAL
5to primaria A1 upper 1	Think Starter combo A British English	student´s book and workbook with digital pack	Cambridge University press
5to primaria A1 upper 2	Think Starter combo A British English	Student´s book and workbook with digital pack	Cambridge University press
6to primaria A1 + lower 1	Think starter combo B British english	Student´s book and workbook with digital pack	Cambridge University press
6to primaria A1 + lower 2	Think starter combo B British english	Student´s book and workbook with digital pack	Cambridge University press
6to primaria A1 + upper	Think starter combo B British english	Student´s book and workbook with digital pack	Cambridge University press



"Ser tolerante es ser franciscano"

BOLETÍN de  
FIN DE AÑO  
**2023**



ÁREAS	1° año	2° año	3° año	4° año	5° año
Comunicación	<b><u>Más. Expresarte</u></b> Comunicación 1 Libro de texto, libro de actividades y aptitud verbal  + Plataforma Educativa LexDigital  <b>Editorial Lexicom</b>	<b><u>Más. Expresarte</u></b> Comunicación 2 Libro de texto, libro de actividades y aptitud verbal  + Plataforma Educativa LexDigital  <b>Editorial Lexicom</b>	<b><u>Más. Expresarte</u></b> Comunicación 3 Libro de texto, libro de actividades y aptitud verbal  + Plataforma Educativa LexDigital  <b>Editorial Lexicom</b>	<b><u>Más. Expresarte</u></b> Comunicación 4 Libro de texto, libro de actividades y aptitud verbal  + Plataforma Educativa LexDigital  <b>Editorial Lexicom</b>	<b><u>Más. Expresarte</u></b> Comunicación 5 Libro de texto, libro de actividades y aptitud verbal  + Plataforma Educativa LexDigital  <b>Editorial Lexicom</b>
Matemática	<b><u>“Proyecto Perfiles”</u></b> Matemática 1 Libro de texto, Cuaderno de Actividades.  <b>Editorial Bruño</b>	<b><u>“Proyecto Perfiles”</u></b> Matemática 2 Libro de texto, Cuaderno de Actividades.  <b>Editorial Bruño</b>	<b><u>“Proyecto Perfiles”</u></b> Matemática 3 Libro de texto, Cuaderno de Actividades.  <b>Editorial Bruño</b>	<b><u>“Proyecto Perfiles”</u></b> Matemática 4 Libro de texto, Cuaderno de Actividades.  <b>Editorial Bruño</b>	<b><u>“Proyecto Perfiles”</u></b> Matemática 5 Libro de texto, Cuaderno de Actividades.  <b>Editorial Bruño</b>
Razonamiento Matemático	<b><u>“Proyecto Perfiles”</u></b> Razonamiento Matemático 1  <b>Editorial Bruño</b>	<b><u>“Proyecto Perfiles”</u></b> Razonamiento Matemático 2  <b>Editorial Bruño</b>	<b><u>“Proyecto Perfiles”</u></b> Razonamiento Matemático 3  <b>Editorial Bruño</b>	<b><u>“Proyecto Perfiles”</u></b> Razonamiento Matemático 4  <b>Editorial Bruño</b>	<b><u>“Proyecto Perfiles”</u></b> Razonamiento Matemático 5  <b>Editorial Bruño</b>
Francés	<b><u>Decibel 1</u></b> Editorial Didier *Los estudiantes antiguos utilizarán la mitad del texto 2023	<b><u>Imagine A1.2 Split 4 - 6</u></b>  Editorial Didier	<b><u>Imagine A1.2 Split 4 - 6</u></b>  Editorial Didier	<b><u>Imagine A2.1 Split 1 - 3</u></b>  Editorial Didier	<b><u>Imagine A2.1 Split 1 - 3</u></b>  Editorial Didier

## TEXTOS ESCOLARES NIVEL SECUNDARIA:



“Ser tolerante es ser franciscano”

BOLETÍN de  
FIN DE AÑO  
**2023**





## Textos de Inglés por niveles:

Las listas de estudiantes se publicarán el día viernes 1 de diciembre del presente.

NIVEL	TEXTO	MATERIAL	EDITORIAL
1ro y 2do secundaria A1 + upper	Own it! Level 1 combo B	Student's book Combo B L1 and Workbook with digital pack	Cambridge University press
1ro secundaria A2 lower	Think Level 1 combo A British english	Student's Book and workbook with digital pack combo A	Cambridge University press
1ro secundaria A2 upper	Think Level 1 combo A British English	Student Book and workbook with digital pack Combo A	Cambridge University press
2do secundaria A2 lower	Think Level 1 combo A British english	Student Book and workbook with digital pack combo A	Cambridge University press
2do secundaria A2 + upper	Think Level 1 combo B British English	Student Book and workbook with digital pack Combo B	Cambridge University press
3ro, 4to y 5to secundaria A2 upper	Think Level 1 combo A British English	Student Book and workbook with digital pack combo A	Cambridge University press
3ro, 4to y 5to secundaria A2 + lower	Think Level 1 combo B British English	Student Book and workbook with digital pack Combo B	Cambridge University press
3ro, 4to y 5to secundaria A2+ upper	Think Level 1 combo B British English	Student Book and workbook with digital pack Combo B	Cambridge University press
3ro, 4to y 5to secundaria B1 upper	Think Level 2 British English	Student's Book with interactive e-Book British english Workbook with Digital Pack British English	Cambridge University press



"Ser tolerante es ser franciscano"

BOLETÍN de  
FIN DE AÑO  
**2023**



La I.E. Nuestra Señora del Buen Consejo, ha llevado a cabo el proceso de consulta y elección de textos escolares de acuerdo a ley 29694, modificada por la ley 29839 y D.S N°015-2012-ED que aprueba su reglamento y que regula la selección y adquisición de textos escolares.

Dado la tendencia y utilidad de los textos escolares el colegio admite el uso de textos escolares de segundo uso. Art. 7 del reglamento de la ley 29694.

### Útiles Escolares

Se solicitarán de acuerdo a la modalidad de enseñanza siguiendo los lineamientos del MINEDU e INDECOPI. Para dar cumplimiento a la Ley N° 002-2020 el cronograma de entrega de materiales se llevará a cabo los días establecidos por la puerta ubicada en el Jirón Pomabamba 612 de 8:00 a 12:00 horas.

<b>Materiales de uso común</b>	<b>Viernes 29 de marzo 2024</b>	<b>Martes 30 de abril 2024</b>	<b>Viernes 31 de mayo 2024</b>
--------------------------------	-------------------------------------	------------------------------------	------------------------------------



"Ser tolerante es ser franciscano"

BOLETÍN de  
FIN DE AÑO  
**2023**

## Uniforme Escolar

Son tres y de uso obligatorio para todos los estudiantes de los tres niveles.

### Uniforme de gala:

**Varones:** pantalón azul marino, correa negra, camisa crema, corbata azul, zapatos escolares negros, medias azules, chaleco gris, chompa gris, casaca azul con el logo oficial registrado en INDECOPI.

**Damas:** falda azul marino, a la altura de la rodilla; blusa crema, corbatín azul, medias cremas (a la rodilla) y chaleco gris, chompa gris, casaca azul con el logo oficial registrado en INDECOPI. Para atar el cabello largo, es obligatorio el uso de colette y lazo crema.



"Ser tolerante es ser franciscano"

### Uniforme de diario:

**Varones:** pantalón azul marino, correa negra, polo piqué crema, zapatos escolares negros, medias azules, chaleco gris, chompa gris, casaca azul con el logo oficial registrado en INDECOPI.

**Damas:** falda azul marino, a la altura de la rodilla; polo piqué crema, medias cremas (a la rodilla) y chaleco gris, chompa gris, casaca azul con el logo oficial registrado en INDECOPI. Para atar el cabello largo, es obligatorio el uso de colette y lazo crema.





### Nivel Inicial:

Todos los estudiantes asisten con zapatillas negras, buzo y polo del colegio, con el logo oficial, registrado en INDECOPI.

**Educación Física**, consta de: buzo, short, zapatillas **(NEGRAS)**, medias blancas, gorra y polo del colegio.

#### **\*Observación:**

*Los estudiantes asisten desde el primer día de clases, con el buzo oficial del colegio, hasta que la Dirección determine el uso de los uniformes de gala y de diario, de acuerdo al horario establecido. En razón a las disposiciones del Ministerio de Educación.*

**Temporada de verano:** siguiendo las recomendaciones del ministerio de Salud y Educación, se exige el uso de una gorra azul o azulina, así como el uso de protector solar de manera diaria, siendo responsabilidad del padre de familia, proporcionar dichos materiales de prevención de enfermedades de la piel ocasionado por los fuertes rayos ultravioletas.

**Varones: corte de cabello “escolar”**



“Ser tolerante es ser franciscano”

# BOLETÍN de FIN DE AÑO 2023



## ÓRGANOS DE APOYO



"Ser tolerante es ser franciscano"





## CONTAMOS CON LOS SIGUIENTES DPTOS.

- a. Pastoral
- b. Servicios Informáticos
- c. Psicopedagogía
- d. Jefatura de Normas y Convivencia Escolar
- e. Departamento de Pastoral
- f. Tópico de Enfermería
- g. Auxiliares
- h. Departamento Legal
- i. Departamento Contable
- j. Tesorería
- k. Departamento de Cobranzas
- l. Biblioteca

## RESPECTO A LA MOVILIDAD ESCOLAR

Los padres de familia tienen la potestad de escoger el servicio de movilidad escolar que consideren más adecuado. **El colegio NO PRESTA EL SERVICIO**, ni recomienda, ninguno en particular.

Se sugiere a los padres de familia, solicitar, a la movilidad escolar de su preferencia, los permisos emitidos por la Municipalidad de Lima para brindar el servicio de movilidad escolar.

## ACTIVIDADES NO RESPALDADAS POR EL COLEGIO

La Institución Educativa no avala fiestas de promoción de término de nivel de 5 años, 6to de primaria; tampoco viaje, ni fiesta de promoción de 5to de secundaria.

De realizarlas está prohibido utilizar el logo o nombre de la Institución Educativa.



"Ser tolerante es ser franciscano"

BOLETÍN de  
FIN DE AÑO  
**2023**

# BOLETÍN de FIN DE AÑO 2023



## SACRAMENTOS



"Ser tolerante es ser franciscano"





### Primera Comunión:

Proceso de un año para estudiantes de 4° de primaria. Los estudiantes se preparan durante todo el año y los padres de familia reciben charlas de formación espiritual. (Si algún estudiante de grados superiores aún no ha recibido el sacramento puede solicitar la preparación del mismo).



### Confirmación:

Proceso de un año, para estudiantes de 4to de secundaria. Los estudiantes se preparan durante todo el año y los padres de familia y padrinos reciben charlas de formación espiritual. Los estudiantes reciben el sacramento con uniforme de gala.

*\* La celebración de los sacramentos quedará sujeta a las directrices impartidas por el Arzobispado de Lima, dependiendo de la coyuntura del momento.*



## PROMISIÓN 2024

El colegio organiza una actividad pastoral de ayuda social, denominada “PROMISIÓN”, con los estudiantes de la promoción de 5to de secundaria. Los materiales necesarios para llevar a cabo esta actividad social se financian con los beneficios obtenidos por la IE durante el FESTIDANZA, cuyos fondos EN SU TOTALIDAD serán destinados a la PROMISIÓN.



“Ser tolerante es ser franciscano”

# BOLETÍN de FIN DE AÑO 2023



## PROGRAMA PARA INGRESANTES 1º DE PRIMARIA



"Ser tolerante es ser franciscano"



## PROGRAMA PARA INGRESANTES A 1° DE PRIMARIA

El Taller de Adaptación para estudiantes quienes ingresarán a 1° de Primaria 2024, es un espacio de formación exclusivo, que permitirá que los niños y niñas inicien con mayor seguridad el nivel primario y refuercen las competencias necesarias para iniciar el nuevo nivel; tomando en consideración, los refuerzos necesarios para equilibrar el nivel académico adecuado para su edad.

Los estudiantes ingresantes a 1ro de primaria 2024 están invitados a participar del taller de adaptación a llevarse a cabo desde el LUNES 08 DE ENERO AL JUEVES 15 DE FEBRERO de 2024.

Los padres de familia que inscriban a sus hijos desde el viernes 01 de diciembre al sábado 16 de diciembre de 2023 tendrán un descuento de S/50 soles. Se enviará un comunicado virtual a todas las familias de 5 años 2023 por el Sieweb y a las familias de alumnos ingresantes 2024, a sus correos personales, el día viernes 24 de noviembre del presente, detallando horarios, cursos y costos.



“Ser tolerante es ser franciscano”

# Programa de ADAPTACIÓN para alumnos de 1er grado de PRIMARIA 2024

Actividades recreativas, académicas, culturales y deportivas.

**Inicio:** LUNES 08 de enero

**Descuento especial:** Del 1 al 16 de diciembre 2023

**Inscripciones aquí:** [www.frateperu.com](http://www.frateperu.com)

Los paquetes incluyen:

## ♦ MEDIO PAQUETE

1° Comprensión Lectora (lectoescritura)

2° Grafomotricidad (lectoescritura)

3° Cuentacuento (títeres)

4° Iniciación Deportiva



## ♦ PAQUETE COMPLETO

Todo lo anterior del 1° al 4° **MÁS...**

5° Psicomotricidad Fina (creo jugando)

6° Juegos Matemáticos

7° Matemática - RM

8° Baila Kids

9° Dibujo y Pintura

10° Iniciación Musical



"Ser tolerante es ser franciscano"

# BOLETÍN de FIN DE AÑO 2023



## RECUPERACIÓN Y REFORZAMIENTO PEDAGÓGICO



"Ser tolerante es ser franciscano"





**CONDICIONES PARA DETERMINAR LA PROMOCIÓN, RECUPERACIÓN PEDAGÓGICA Y PERMANENCIA EN LA EBR:**

Nivel	Ciclo	Grado	La promoción al grado superior	Permanece en el grado al término del año lectivo.	Acompañamiento al estudiante o recuperación pedagógica	
					Reciben acompañamiento al estudiante o recuperación pedagógica	Permanece en el grado al término del acompañamiento al estudiante o evaluación de recuperación
Inicial	I II		Automática	No aplica.	No aplica.	No aplica.
Prim	III	1°	<b>Al término del periodo lectivo y del acompañamiento pedagógica:</b> El estudiante alcanza el nivel de logro "A" o "AD" en la mitad o más de las competencias asociadas a cuatro áreas o talleres y "B" en las demás competencias.	El estudiante alcanza el nivel de logro "C" en más de la mitad de las competencias asociadas a cuatro áreas o talleres y "B" en las demás competencias.	Si no cumple los requerimientos de promoción o permanencia al término del año lectivo.	Si no alcanzó los requerimientos para la promoción
		2°	<b>Al término del periodo lectivo y del acompañamiento pedagógica:</b> El estudiante alcanza el nivel de logro "B" en la mitad o más de las competencias asociadas a todas las áreas o talleres, pudiendo alcanzar los niveles "AD", "A", o "C" en las demás competencias.	El estudiante alcanza el nivel de logro "C" en más de la mitad de las competencias asociadas a cuatro áreas o talleres y "B" en las demás competencias.	Si no cumple los requerimientos de promoción o permanencia al término del año lectivo.	Si no alcanzó los requerimientos para la promoción
	IV	3°	<b>Al término del periodo lectivo y del acompañamiento al estudiante o recuperación pedagógica:</b> El estudiante alcanza el nivel de logro "B" en la mitad o más de las competencias asociadas a todas las áreas o talleres, pudiendo alcanzar los niveles "AD", "A", o "C" en las demás competencias.	El estudiante alcanza el nivel de logro "C" en más de la mitad de las competencias asociadas a cuatro áreas o talleres y "B" en las demás competencias.	Si no cumple los requerimientos de promoción o permanencia al término del año lectivo.	Si no alcanzó los requerimientos para la promoción.
		4°	<b>Al término del periodo lectivo y del acompañamiento al estudiante o recuperación pedagógica:</b> El estudiante alcanza el nivel de logro "A" o "AD" en la mitad o más de las competencias asociadas a cuatro áreas o talleres y "B" en las demás competencias.	El estudiante alcanza el nivel de logro "C" en más de la mitad de las competencias asociadas a cuatro áreas o talleres y "B" en las demás competencias.	Si no cumple los requerimientos de promoción o permanencia al término del año lectivo.	Si no alcanzó los requerimientos para la promoción.



"Ser tolerante es ser franciscano"



**CONDICIONES PARA DETERMINAR LA PROMOCIÓN, RECUPERACIÓN PEDAGÓGICA Y PERMANENCIA EN LA EBR:**

Prim	V	5°	<p><b>Al término del periodo lectivo y del acompañamiento al estudiante o recuperación pedagógica:</b> El estudiante alcanza el nivel de logro "B" en la mitad o más de las competencias asociadas a todas las áreas o talleres, pudiendo alcanzar los niveles "AD", "A", o "C" en las demás competencias.</p>	El estudiante alcanza el nivel de logro "C" en más de la mitad de las competencias asociadas a cuatro áreas o talleres y "B" en las demás competencias.	Si no cumple los requerimientos de promoción o permanencia al término del año lectivo.	Si no alcanzó los requerimientos para la promoción.
			<p><b>Al término del periodo lectivo y del acompañamiento al estudiante o recuperación pedagógica:</b> El estudiante alcanza el nivel de logro "A" o "AD" en la mitad o más de las competencias asociadas a cuatro áreas o talleres y "B" en las demás competencias.</p>	El estudiante alcanza el nivel de logro "C" en más de la mitad de las competencias asociadas a cuatro áreas o talleres y "B" en las demás competencias.	Si no cumple los requerimientos de promoción o permanencia al término del año lectivo.	Si no alcanzó los requerimientos para la promoción.
Sec	VI	1°	<p><b>Al término del periodo lectivo:</b> El estudiante alcanza como mínimo el nivel de logro "B" en la mitad o más de las competencias asociadas a todas las áreas o talleres, pudiendo alcanzar los niveles "AD", "A", o "C" en las demás competencias.</p> <p><b>Al término del acompañamiento al estudiante o recuperación pedagógica:</b> El estudiante alcanza como mínimo el nivel de logro "B" en todas las competencias asociadas a las áreas o talleres del acompañamiento al estudiante o recuperación, pudiendo tener en una de esas áreas o talleres el nivel de logro "C" en todas las competencias.</p>	El estudiante alcanza el nivel de logro "C" en la mitad o más de las competencias asociadas a cuatro o más áreas o talleres.	Si no cumplen las condiciones de promoción o permanencia. Recuperan en aquellas competencias que tienen C.	Si no cumple las condiciones de promoción.



**CONDICIONES PARA DETERMINAR LA PROMOCIÓN, RECUPERACIÓN PEDAGÓGICA Y PERMANENCIA EN LA EE**

Sec	2°	<p><b>Al término del periodo lectivo:</b> El estudiante alcanza el nivel de logro "A" o "AD" en la mitad o más de las competencias asociadas a tres áreas o talleres y "B" en las demás competencias.</p> <p><b>Al término del acompañamiento al estudiante o recuperación pedagógica:</b> El estudiante alcanza el nivel de logro "A" o "AD" en la mitad o más de las competencias asociadas a las áreas o talleres del acompañamiento o recuperación pedagógica y "B" en las demás competencias, pudiendo tener en una de esas áreas o talleres el nivel de logro "C" en todas las competencias.</p>	El estudiante alcanza el nivel de logro "C" en la mitad o más de las competencias asociadas a cuatro o más áreas o talleres.	Si no cumplen las condiciones de promoción o permanencia.	Si no cumple las condiciones de promoción.
	3°	<p><b>Al término del periodo lectivo:</b> El estudiante alcanza como mínimo el nivel de logro "B" en la mitad o más de las competencias asociadas a todas las áreas o talleres, pudiendo alcanzar los niveles "AD", "A", o "C" en las demás competencias.</p> <p><b>Al término del acompañamiento al estudiante o recuperación pedagógica:</b> El estudiante alcanza como mínimo el nivel de logro "B" en todas las competencias asociadas a las áreas o talleres del acompañamiento al estudiante o recuperación pedagógica, pudiendo tener en una de esas áreas o talleres el nivel de logro "C" en todas las competencias.</p>	El estudiante alcanza el nivel de logro "C" en la mitad o más de las competencias asociadas a cuatro o más áreas o talleres.	Si no cumplen las condiciones de promoción o permanencia. Recuperan en aquellas competencias que tienen C.	Si no cumple las condiciones de promoción.
		<p><b>Al término del periodo lectivo:</b> El estudiante alcanza como mínimo</p>			



"Ser tolerante es ser franciscano"

**CONDICIONES PARA DETERMINAR LA PROMOCIÓN, RECUPERACIÓN PEDAGÓGICA Y PERMANENCIA EN LA EBR**

VII	4°	<p>el nivel de logro "B" en la mitad o más de las competencias asociadas a todas las áreas o talleres, pudiendo alcanzar los niveles "AD", "A", o "C" en las demás competencias.</p> <p><b>Al término del acompañamiento al estudiante o recuperación pedagógica:</b> El estudiante alcanza como mínimo el nivel de logro "B" en todas las competencias asociadas a las áreas o talleres del acompañamiento al estudiante o recuperación pedagógica, pudiendo tener en una de esas áreas o talleres el nivel de logro "C" en todas las competencias.</p>	<p>El estudiante alcanza el nivel de logro "C" en la mitad o más de las competencias asociadas a cuatro o más áreas o talleres.</p>	<p>Si no cumplen las condiciones de promoción o permanencia. Recuperan en aquellas competencias que tienen C.</p>	<p>Si no cumple las condiciones de promoción.</p>
	5°	<p>Al término del periodo lectivo: El estudiante alcanza el nivel de logro "A" o "AD" en la mitad o más de las competencias asociadas a tres áreas o talleres y "B" en las demás competencias. Al término del acompañamiento al estudiante o recuperación pedagógica: El estudiante alcanza el nivel de logro "A" o "AD" en la mitad o más de las competencias asociadas a las áreas o talleres del acompañamiento al estudiante o recuperación pedagógica y "B" en las demás competencias, pudiendo tener en una de esas áreas o talleres el nivel de logro "C" en todas las competencias.</p>	<p>El estudiante alcanza el nivel de logro "C" en la mitad o más de las competencias asociadas a cuatro o más áreas o talleres.</p>	<p>Si no cumple con las condiciones de promoción o permanencia.</p>	<p>Si no cumple las condiciones de promoción.</p>

Referencia: Norma Técnica que orienta el proceso de evaluación de los estudiantes de las instituciones y programas educativos de la EBR - RV N°094 - 2020 MINEDU



## PROGRAMA DE REFORZAMIENTO ACADÉMICO - VERANO 2024

El programa de Refuerzo Académico 2024, está dirigido a estudiantes de todos los grados que estén interesados en complementar la formación académica recibida durante el año lectivo 2023 en las diferentes áreas curriculares.

Este programa tendrá una duración de 6 semanas (del lunes 08 de enero al jueves 15 de febrero 2024). Para mayor información sobre costos y horarios ingresar a [www.nsbuenconsejo.edu.pe](http://www.nsbuenconsejo.edu.pe) o [www.fraterperu.com](http://www.fraterperu.com) a partir del viernes 01 de diciembre de 2023.



## TALLERES EXTRACURRICULARES 2023



La Institución Educativa Nuestra Señora del Buen Consejo brinda diversas actividades artísticas, académicas, deportivas, culturales y científicas, para continuar con la propuesta de ofrecer espacios de formación durante la temporada de descanso con el uso de nuestras plataformas académicas y ambientes seguros, amplios e implementados con materiales de última generación.

**Inicio:** Del lunes 08 de enero al jueves 15 de febrero de 2024

**Responsable:** Lic. Rosa María Torres Torres

**Inscripciones:** Av. Zorritos # 581 -583

**Modalidad de pago:** Pagos virtuales (SE ACEPTAN TODAS LAS TARJETAS)

**Descuento por pronto pago:** Del 01 al 16 de diciembre en todos talleres y paquetes.

**Horarios, paquetes y costos:** Desde nuestra página web: [www.frateperu.com](http://www.frateperu.com)



“Ser tolerante es ser franciscano”

BOLETÍN de  
FIN DE AÑO  
2023



Que Dios y nuestra Madre del Buen Consejo nos iluminen en nuestra sublime misión de formar inteligencias para el cielo por medio del amor.



**Sor Juana Jorge García - FBC**  
**Directora General de la I.E.**



*“Formando inteligencias para el cielo  
por medio del amor”*



“Ser tolerante es ser franciscano”

BOLETÍN de  
FIN DE AÑO  
**2023**